



BIO DÉCHETS



Déposer dans des sacs biodégradables fermés

TOUS LES EMBALLAGES se trient !



Compacter sans imbriquer, bien vider sans laver

ORDURES MÉNAGÈRES



Déposer dans des sacs fermés



JANVIER	
L 1	NOUVEL AN
M 2	s Basile
M 3	se Geneviève 01
J 4	s Odilon ●
V 5	s Edouard ●●
S 6	se Mélaine
D 7	Epiphanie
L 8	s Lucien
M 9	se Alix
M 10	s Guillaume 02
J 11	s Pauline ●
V 12	se Tatiana ●●
S 13	se Yvette
D 14	se Nina
L 15	s Rémi
M 16	s Marcel
M 17	se Roseline 03
J 18	se Prisca ●
V 19	s Marius
S 20	s Sébastien
D 21	se Agnès
L 22	s Vincent
M 23	s Barnard
M 24	s Fr. de Sales 04
J 25	s Ananie ●
V 26	se Paule ●●
S 27	se Angèle
D 28	s Th. d'Aquin
L 29	s Gildas
M 30	se Martine
M 31	se Marcelle 05

FÉVRIER	
J 1	se Ella ●
V 2	Présentation
S 3	s Blaise
D 4	se Véronique
L 5	se Agathe
M 6	s Gaston
M 7	se Eugénie 06
J 8	se Jacqueline ●
V 9	se Apolline ●●
S 10	s Arnaud
D 11	N.D. de Lourdes
L 12	s Félix
M 13	Mardi gras
M 14	Cendres 07
J 15	s Claude ●
V 16	se Julienne
S 17	s Alexis
D 18	Carême
L 19	s Gabin
M 20	se Aimée
M 21	s Pierre-Damien 08
J 22	se Isabelle ●
V 23	s Lazare ●●
S 24	s Modeste
D 25	s Roméo
L 26	s Nestor
M 27	se Honorine
M 28	s Romain 09
J 29	s Auguste ●

MARS	
V 1	s Aubin
S 2	s Ch. le B.
D 3	F. Gd-Mères/s Guénolé
L 4	s Casimir
M 5	s Olive
M 6	se Colette 10
J 7	se Félicité ●
V 8	s Jean de Dieu ●●
S 9	se Françoise
D 10	s Vivien
L 11	se Rosine
M 12	se Justine
M 13	s Rodrigue 11
J 14	se Mathilde ●
V 15	se Louise
S 16	se Bénédicte
D 17	s Patrice
L 18	s Cyrille
M 19	s Joseph
M 20	PRINTEMPS 12
J 21	se Clémence ●
V 22	se Léa ●●
S 23	s Victorien
D 24	Rameaux
L 25	se Humbert
M 26	se Larissa
M 27	s Habib 13
J 28	s Gontran ●
V 29	se Gwladys
S 30	s Amédée
D 31	PÂQUES

AVRIL	
L 1	L. PÂQUES
M 2	se Sandrine
M 3	s Richard 14
J 4	s Isidore ●
V 5	se Irène ●●
S 6	s Marcellin
D 7	s JB de la Salle
L 8	Annonciation
M 9	s Gauthier
M 10	s Fulbert 15
J 11	s Stanislas ●
V 12	s Jules
S 13	se Ida
D 14	s Maxime
L 15	s Paterne
M 16	s Benoît-Joseph
M 17	s Anicet 16
J 18	s Parfait ●
V 19	se Emma ●●
S 20	se Odette
D 21	s Anselme
L 22	s Alexandre
M 23	s Georges
M 24	s Fidèle 17
J 25	s Marc ●
V 26	se Alida
S 27	se Zita
D 28	Jour du Souvenir
L 29	se Cath. de S. ●
M 30	s Robert

MAI	
M 1	FÊTE DU TRAVAIL 18
J 2	s Boris ●
V 3	ss Phil., Jacq. ●●
S 4	s Sylvain
D 5	se Judith
L 6	se Prudence ●
M 7	se Gisèle
M 8	VICTOIRE 45 19
J 9	ASCENSION ●
V 10	se Solange
S 11	se Estelle
D 12	s Achille
L 13	se Rolande ●
M 14	s Matthias
M 15	se Denise 20
J 16	s Honoré ●
V 17	s Pascal ●●
S 18	s Éric
D 19	PENTECÔTE
L 20	L. PENTECÔTE ●
M 21	s Constantin
M 22	s Emile 21
J 23	s Didier ●
V 24	s Donatien
S 25	se Sophie
D 26	F. des Mères/Trinité
L 27	s Augustin ●
M 28	s Germain
M 29	s Aymard 22
J 30	s Ferdinand ●
V 31	Visitation ●●

JUIN	
S 1	s Justin
D 2	se Blandine
L 3	s Kévin ●
M 4	se Clotilde
M 5	s Igor 23
J 6	s Norbert ●
V 7	s Gilbert
S 8	s Médard
D 9	se Diane
L 10	s Landry ●
M 11	s Barnabé
M 12	s Guy 24
J 13	s Antoine de P. ●
V 14	s Elisée ●●
S 15	se Germaine
D 16	F. des Pères/s J.F Régis
L 17	s Hervé ●
M 18	s Léonce
M 19	s Romuald 25
J 20	ÉTÉ ●
V 21	s Rodolphe
S 22	s Alban
D 23	se Audrey
L 24	s Jean-Baptiste ●
M 25	s Prosper
M 26	s Anthelme 26
J 27	s Fernand ●
V 28	s Irénée ●●
S 29	s Pierre-Paul
D 30	s Martial

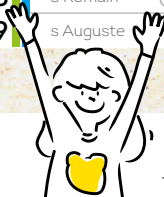

ZONE A Besançon, Bordeaux, Clermont-Ferrand, Dijon, Grenoble, Limoges, Lyon, Poitiers.
 ZONE B Aix-Marseille, Amiens, Lille, Nancy-Metz, Nantes, Nice, Normandie, Orléans-Tours, Reims, Rennes, Strasbourg.
 ZONE C Créteil, Montpellier, Paris, Toulouse, Versailles.
 Date des congés scolaires sous réserve de modifications apportées par le Ministère de l'Éducation Nationale. Pour plus de précisions, consultez le site www.education.gouv.fr



CALENDRIER DE COLLECTES 2024 DE

Plouharnel

JE VIS
ici
DONC
JE TRIE

PAPIER
à déposer dans les colonnes dédiées

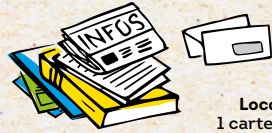

VERRE
à déposer dans les colonnes dédiées



Localisation des colonnes :
1 carte interactive disponible sur
je-vis-ici.fr !

Ampoules, gros cartons, encombrants, produits chimiques, peintures, huiles,... doivent être amenés à la déchèterie de Carnac, Montauban (02 97 52 91 48).
Ouverture toute l'année, du lundi au samedi de 9h à 12h et de 13h30 à 18h. Fermée le mardi.
Nouveau : offrez une 2^e vie à vos objets dans l'espace réemploi de votre déchèterie !

UN DOUTE, UNE QUESTION ?
0801 340 006



JUILLET		
L 1	s Thierry	●
M 2	s Martinien	●
M 3	s Thomas	27 ●
J 4	s Florent	●
V 5	s Antoine	● ●
S 6	se Mariette	
D 7	s Raoul	
L 8	s Thibault	●
M 9	se Amandine	●
M 10	s Ulrich	28 ●
J 11	s Benoît	●
V 12	s Olivier	● ●
S 13	s Henri & Joël	
D 14	FÊTE NATIONALE	
L 15	s Donald	●
M 16	N.-D. Mt-Carmel	●
M 17	se Charlotte	29 ●
J 18	s Frédéric	●
V 19	s Arsène	● ●
S 20	se Marina	
D 21	s Victor	
L 22	se Marie-Mad.	●
M 23	se Brigitte	●
M 24	se Christine	30 ●
J 25	s Jacques	●
V 26	s Anne/Joachim	● ●
S 27	se Nathalie	
D 28	s Samson	
L 29	se Marthe	●
M 30	se Juliette	●
M 31	s Ignace de L.	31 ●

AOÛT		
J 1	s Alphonse	●
V 2	s Julien-Eymard	● ●
S 3	se Lydie	
D 4	s J.-M. Vianney	
L 5	s Abel	●
M 6	Transfiguration	●
M 7	s Gaétan	32 ●
J 8	s Dominique	●
V 9	s Amour	● ●
S 10	s Laurent	
D 11	se Claire	
L 12	se Clarisse	●
M 13	s Hippolyte	●
M 14	s Evrard	33 ●
J 15	ASSOMPTION	●
V 16	s Arnel	● ●
S 17	s Hyacinthe	
D 18	se Hélène	
L 19	s Jean Eudes	●
M 20	s Bernard	●
M 21	s Christophe	34 ●
J 22	s Fabrice	●
V 23	se Rose de L.	● ●
S 24	s Barthélemy	
D 25	s Louis	
L 26	se Natacha	●
M 27	se Monique	●
M 28	s Augustin	35 ●
J 29	se Sabine	●
V 30	s Fiacre	● ●
S 31	s Aristide	

SEPTEMBRE		
D 1	s Gilles	
L 2	se Ingrid	
M 3	s Grégoire	
M 4	se Rosalie	36 ●
J 5	se Raïssa	●
V 6	s Bertrand	● ●
S 7	se Reine	
D 8	s Adrien	
L 9	s Alain	
M 10	se Inès	
M 11	s Adelphe	37 ●
J 12	s Apollinaire	●
V 13	s Aimé	
S 14	Croix Glorieuse	
D 15	s Roland	
L 16	se Edith	
M 17	s Renaud	
M 18	se Nadège	38 ●
J 19	se Emilie	●
V 20	s Davy	● ●
S 21	s Matthieu	
D 22	AUTOMNE	
L 23	s Constant	
M 24	se Thècle	
M 25	s Hermann	39 ●
J 26	s Côme/Damien	●
V 27	s Vinc. de Paul	
S 28	s Venceslas	
D 29	s Michel	
L 30	s Jérôme	

OCTOBRE		
M 1	se Th. de l'E.-J.	
M 2	s Léger	40 ●
J 3	s Gérard	●
V 4	s Fr. d'Assise	● ●
S 5	se Fleur	
D 6	F. Gd-Pères/s Bruno	
L 7	s Serge	
M 8	se Pélagie	
M 9	s Denis	41 ●
J 10	s Ghislain	●
V 11	s Firmin	
S 12	s Wilfried	
D 13	s Géraud	
L 14	s Juste	
M 15	se Th. d'Avila	
M 16	se Edwige	42 ●
J 17	s Baudouin	●
V 18	s Luc	● ●
S 19	s René	
D 20	se Adeline	
L 21	se Céline	
M 22	se Élodie	
M 23	s Jean de C.	43 ●
J 24	s Florentin	●
V 25	s Crépin	
S 26	s Dimitri	
D 27	se Émeline	
L 28	se Jude	
M 29	s Narcisse	
M 30	se Bienvenue	44 ●
J 31	s Quentin	●

NOVEMBRE		
V 1	TOUSSAINT	● ●
S 2	Défunts	
D 3	s Hubert	
L 4	s Charles	
M 5	se Sylvie	
M 6	se Berthille	45 ●
J 7	se Carine	●
V 8	s Geoffroy	
S 9	s Théodore	
D 10	s Léon	
L 11	Armistice 1918	
M 12	s Christian	
M 13	s Brice	46 ●
J 14	s Sidoine	●
V 15	s Albert	● ●
S 16	se Marguerite	
D 17	se Elisabeth	
L 18	se Aude	
M 19	s Tanguy	
M 20	s Edmond	47 ●
J 21	s Rufus	●
V 22	se Cécile	
S 23	s Clément	
D 24	Christ Roi	
L 25	se Catherine	
M 26	se Delphine	
M 27	s Sévrin	48 ●
J 28	s Jacq. de la M.	●
V 29	s Saturin	● ●
S 30	s André	

DÉCEMBRE		
D 1	Avent	
L 2	se Viviane	
M 3	s François Xavier	
M 4	se Barbara	49 ●
J 5	s Gérald	●
V 6	s Nicolas	
S 7	s Ambroise	
D 8	Imm. Conception	
L 9	s P. Fourier	
M 10	s Romaric	
M 11	s Daniel	50 ●
J 12	se Jeanne F.C.	●
V 13	se Lucie	● ●
S 14	se Odile	
D 15	se Ninon	
L 16	se Alice	
M 17	s Gaël	
M 18	s Gatien	51 ●
J 19	s Urbain	●
V 20	s Théophile	
S 21	HIVER	
D 22	se Fr.-Xavière	
L 23	s Armand	
M 24	se Adèle	
M 25	NOËL	52 ●
J 26	s Etienne	●
V 27	s Jean	● ●
S 28	s Innocents	
D 29	s Famille	
L 30	s Roger	
M 31	s Sylvestre	

Conception & réalisation
Ne pas jeter sur la voie publique

