



CALENDRIER DE COLLECTES 2024 DE

Locmariaquer

JE VIS  
ici  
DONC  
JE TRIE

BIO  
DÉCHETS



Déposer dans des sacs  
biodégradables fermés

TOUS  
LES EMBALLAGES  
se trient !



Compacter sans imbriquer,  
bien vider sans laver

ORDURES  
MÉNAGÈRES



Déposer  
dans des sacs fermés



| JANVIER |                   |
|---------|-------------------|
| L 1     | NOUVEL AN         |
| M 2     | s Basile ●        |
| M 3     | se Geneviève 01   |
| J 4     | s Odilon ●        |
| V 5     | s Edouard         |
| S 6     | se Mélaine        |
| D 7     | Epiphanie         |
| L 8     | s Lucien          |
| M 9     | se Alix ●         |
| M 10    | s Guillaume 02    |
| J 11    | s Pauline ●       |
| V 12    | se Tatiana        |
| S 13    | se Yvette         |
| D 14    | se Nina           |
| L 15    | s Rémi            |
| M 16    | s Marcel ●        |
| M 17    | se Roseline 03    |
| J 18    | se Prisca ●       |
| V 19    | s Marius          |
| S 20    | s Sébastien       |
| D 21    | se Agnès          |
| L 22    | s Vincent         |
| M 23    | s Barnard         |
| M 24    | s Fr. de Sales 04 |
| J 25    | s Ananie ●        |
| V 26    | se Paule          |
| S 27    | se Angèle         |
| D 28    | s Th. d'Aquin     |
| L 29    | s Gildas          |
| M 30    | se Martine ●      |
| M 31    | se Marcelle 05    |

| FÉVRIER |                    |
|---------|--------------------|
| J 1     | se Ella ●          |
| V 2     | Présentation       |
| S 3     | s Blaise           |
| D 4     | se Véronique       |
| L 5     | se Agathe          |
| M 6     | s Gaston           |
| M 7     | se Eugénie 06      |
| J 8     | se Jacqueline ●    |
| V 9     | se Apolline        |
| S 10    | s Arnaud           |
| D 11    | N.D de Lourdes     |
| L 12    | s Félix            |
| M 13    | Mardi gras ●       |
| M 14    | Cendres 07         |
| J 15    | s Claude ●         |
| V 16    | se Julienne        |
| S 17    | s Alexis           |
| D 18    | Carême             |
| L 19    | s Gabin            |
| M 20    | se Aimée           |
| M 21    | s Pierre-Damien 08 |
| J 22    | se Isabelle ●      |
| V 23    | s Lazare           |
| S 24    | s Modeste          |
| D 25    | s Roméo            |
| L 26    | s Nestor           |
| M 27    | se Honorine ●      |
| M 28    | s Romain 09        |
| J 29    | s Auguste ●        |

| MARS |                       |
|------|-----------------------|
| V 1  | s Aubin               |
| S 2  | s Ch. le B.           |
| D 3  | F. Gd-Mères/s Guénolé |
| L 4  | s Casimir             |
| M 5  | s Olive               |
| M 6  | se Colette 10         |
| J 7  | se Félicité ●         |
| V 8  | s Jean de Dieu        |
| S 9  | se Françoise          |
| D 10 | s Vivien              |
| L 11 | se Rosine             |
| M 12 | se Justine ●          |
| M 13 | s Rodrigue 11         |
| J 14 | se Mathilde ●         |
| V 15 | se Louise             |
| S 16 | se Bénédicte          |
| D 17 | s Patrice             |
| L 18 | s Cyrille             |
| M 19 | s Joseph              |
| M 20 | PRINTEMPS 12          |
| J 21 | se Clémence ●         |
| V 22 | se Léa                |
| S 23 | s Victorien           |
| D 24 | Rameaux               |
| L 25 | se Humbert            |
| M 26 | se Larissa ●          |
| M 27 | s Habib 13            |
| J 28 | s Gontran ●           |
| V 29 | se Gwladys            |
| S 30 | s Amédée              |
| D 31 | PÂQUES                |

| AVRIL |                  |
|-------|------------------|
| L 1   | L. PÂQUES        |
| M 2   | se Sandrine      |
| M 3   | s Richard 14     |
| J 4   | s Isidore ●      |
| V 5   | se Irène         |
| S 6   | s Marcellin      |
| D 7   | s JB de la Salle |
| L 8   | Annonciation     |
| M 9   | s Gauthier ●     |
| M 10  | s Fulbert 15     |
| J 11  | s Stanislas ●    |
| V 12  | s Jules          |
| S 13  | se Ida           |
| D 14  | s Maxime         |
| L 15  | s Paterne        |
| M 16  | s Benoît-Joseph  |
| M 17  | s Anicet 16      |
| J 18  | s Parfait ●      |
| V 19  | se Emma          |
| S 20  | se Odette        |
| D 21  | s Anselme        |
| L 22  | s Alexandre      |
| M 23  | s Georges ●      |
| M 24  | s Fidèle 17      |
| J 25  | s Marc ●         |
| V 26  | se Alida         |
| S 27  | se Zita          |
| D 28  | Jour du Souvenir |
| L 29  | se Cath. de S. ● |
| M 30  | s Robert         |

| MAI  |                        |
|------|------------------------|
| M 1  | FÊTE DU TRAVAIL 18     |
| J 2  | s Boris ●              |
| V 3  | ss Phil., Jacq.        |
| S 4  | s Sylvain              |
| D 5  | se Judith              |
| L 6  | se Prudence ●          |
| M 7  | se Gisèle ●            |
| M 8  | VICTOIRE 45 19         |
| J 9  | ASCENSION ●            |
| V 10 | se Solange             |
| S 11 | se Estelle             |
| D 12 | s Achille              |
| L 13 | se Rolande ●           |
| M 14 | s Matthias             |
| M 15 | se Denise 20           |
| J 16 | s Honoré ●             |
| V 17 | s Pascal               |
| S 18 | s Éric                 |
| D 19 | PENTECÔTE              |
| L 20 | L. PENTECÔTE ●         |
| M 21 | s Constantin ●         |
| M 22 | s Emile 21             |
| J 23 | s Didier ●             |
| V 24 | s Donatien             |
| S 25 | se Sophie              |
| D 26 | F. des Mères/s Trinité |
| L 27 | s Augustin ●           |
| M 28 | s Germain              |
| M 29 | s Aymard 22            |
| J 30 | s Ferdinand ●          |
| V 31 | Visitation             |

| JUIN |                          |
|------|--------------------------|
| S 1  | s Justin                 |
| D 2  | se Blandine              |
| L 3  | s Kévin ●                |
| M 4  | se Clotilde ●            |
| M 5  | s Igor 23                |
| J 6  | s Norbert ●              |
| V 7  | s Gilbert                |
| S 8  | s Médard                 |
| D 9  | se Diane                 |
| L 10 | s Landry ●               |
| M 11 | s Barnabé                |
| M 12 | s Guy 24                 |
| J 13 | s Antoine de P. ●        |
| V 14 | s Elisée                 |
| S 15 | se Germaine              |
| D 16 | F. des Pères/s J.F Régis |
| L 17 | s Hervé ●                |
| M 18 | s Léonce ●               |
| M 19 | s Romuald 25             |
| J 20 | ÉTÉ ●                    |
| V 21 | s Rodolphe               |
| S 22 | s Alban                  |
| D 23 | se Audrey                |
| L 24 | s Jean-Baptiste ●        |
| M 25 | s Prosper                |
| M 26 | s Anthelme 26            |
| J 27 | s Fernand ●              |
| V 28 | s Irénée                 |
| S 29 | s Pierre-Paul            |
| D 30 | s Martial                |

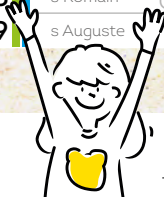

● Biodéchets ● Tous les emballages ● Ordures ménagères

ZONE A Besançon, Bordeaux, Clermont-Ferrand, Dijon, Grenoble, Limoges, Lyon, Poitiers.  
 ZONE B Aix-Marseille, Amiens, Lille, Nancy-Metz, Nantes, Nice, Normandie, Orléans-Tours, Reims, Rennes, Strasbourg.  
 ZONE C Créteil, Montpellier, Paris, Toulouse, Versailles.  
 Date des congés scolaires sous réserve de modifications apportées par le Ministère de l'Éducation Nationale. Pour plus de précisions, consultez le site www.education.gouv.fr





# CALENDRIER DE COLLECTES 2024 DE

# Locmariaquer

JE VIS  
**ici**  
DONC  
JE TRIE

**PAPIER**  
à déposer dans les colonnes dédiées

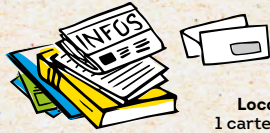

**VERRE**  
à déposer dans les colonnes dédiées



Localisation des colonnes :  
1 carte interactive disponible sur  
[je-vis-ici.fr](http://je-vis-ici.fr)

Ampoules, gros cartons, encombrants, produits chimiques, peintures, huiles,... doivent être amenés à la déchèterie de Crac'h, Le Sclégen (02 97 50 75 33). Ouverture toute l'année, du lundi au samedi de 9h à 12h et de 13h30 à 18h. Fermée le jeudi.  
**Nouveau** : offrez une 2<sup>e</sup> vie à vos objets dans l'espace réemploi de votre déchèterie !

**UN DOUTE, UNE QUESTION ?**  
0801 340 006



| JUILLET |                 |      |
|---------|-----------------|------|
| L 1     | s Thierry       | ●    |
| M 2     | s Martinien     | ●●   |
| M 3     | s Thomas        | 27 ● |
| J 4     | s Florent       | ●    |
| V 5     | s Antoine       | ●    |
| S 6     | se Mariette     | ●    |
| D 7     | s Raoul         | ●    |
| L 8     | s Thibault      | ●    |
| M 9     | se Amandine     | ●●   |
| M 10    | s Ulrich        | 28 ● |
| J 11    | s Benoît        | ●    |
| V 12    | s Olivier       | ●    |
| S 13    | s Henri & Joël  | ●    |
| D 14    | FÊTE NATIONALE  | ●    |
| L 15    | s Donald        | ●    |
| M 16    | N.-D. Mt-Carmel | ●●   |
| M 17    | se Charlotte    | 29 ● |
| J 18    | s Frédéric      | ●    |
| V 19    | s Arsène        | ●    |
| S 20    | se Marina       | ●    |
| D 21    | s Victor        | ●    |
| L 22    | se Marie-Mad.   | ●    |
| M 23    | se Brigitte     | ●●   |
| M 24    | se Christine    | 30 ● |
| J 25    | s Jacques       | ●    |
| V 26    | s Anne/Joachim  | ●    |
| S 27    | se Nathalie     | ●    |
| D 28    | s Samson        | ●    |
| L 29    | se Marthe       | ●    |
| M 30    | se Juliette     | ●●   |
| M 31    | s Ignace de L.  | 31 ● |

| AOÛT |                 |      |
|------|-----------------|------|
| J 1  | s Alphonse      | ●    |
| V 2  | s Julien-Eymard | ●    |
| S 3  | se Lydie        | ●    |
| D 4  | s J.-M. Vianney | ●    |
| L 5  | s Abel          | ●    |
| M 6  | Transfiguration | ●●   |
| M 7  | s Gaétan        | 32 ● |
| J 8  | s Dominique     | ●    |
| V 9  | s Amour         | ●    |
| S 10 | s Laurent       | ●    |
| D 11 | se Claire       | ●    |
| L 12 | se Clarisse     | ●    |
| M 13 | s Hippolyte     | ●●   |
| M 14 | s Evrard        | 33 ● |
| J 15 | ASSOMPTION      | ●    |
| V 16 | s Arnel         | ●    |
| S 17 | s Hyacinthe     | ●    |
| D 18 | se Hélène       | ●    |
| L 19 | s Jean Eudes    | ●    |
| M 20 | s Bernard       | ●●   |
| M 21 | s Christophe    | 34 ● |
| J 22 | s Fabrice       | ●    |
| V 23 | se Rose de L.   | ●    |
| S 24 | s Barthélemy    | ●    |
| D 25 | s Louis         | ●    |
| L 26 | se Natacha      | ●    |
| M 27 | se Monique      | ●●   |
| M 28 | s Augustin      | 35 ● |
| J 29 | se Sabine       | ●    |
| V 30 | s Fiacre        | ●    |
| S 31 | s Aristide      | ●    |

| SEPTEMBRE |                 |      |
|-----------|-----------------|------|
| D 1       | s Gilles        | ●    |
| L 2       | se Ingrid       | ●    |
| M 3       | s Grégoire      | ●    |
| M 4       | se Rosalie      | 36 ● |
| J 5       | se Raïssa       | ●    |
| V 6       | s Bertrand      | ●    |
| S 7       | se Reine        | ●    |
| D 8       | s Adrien        | ●    |
| L 9       | s Alain         | ●    |
| M 10      | se Inès         | ●●   |
| M 11      | s Adelphe       | 37 ● |
| J 12      | s Apollinaire   | ●    |
| V 13      | s Aimé          | ●    |
| S 14      | Croix Glorieuse | ●    |
| D 15      | s Roland        | ●    |
| L 16      | se Edith        | ●    |
| M 17      | s Renaud        | ●    |
| M 18      | se Nadège       | 38 ● |
| J 19      | se Emilie       | ●    |
| V 20      | s Davy          | ●    |
| S 21      | s Matthieu      | ●    |
| D 22      | AUTOMNE         | ●    |
| L 23      | s Constant      | ●    |
| M 24      | se Thècle       | ●●   |
| M 25      | s Hermann       | 39 ● |
| J 26      | s Côme/Damien   | ●    |
| V 27      | s Vinc. de Paul | ●    |
| S 28      | s Venceslas     | ●    |
| D 29      | s Michel        | ●    |
| L 30      | s Jérôme        | ●    |

| OCTOBRE |                     |      |
|---------|---------------------|------|
| M 1     | se Th. de l'E.-J.   | 40 ● |
| M 2     | s Léger             | ●    |
| J 3     | s Gérard            | ●    |
| V 4     | s Fr. d'Assise      | ●    |
| S 5     | se Fleur            | ●    |
| D 6     | F. Gd-Pères/s Bruno | ●    |
| L 7     | s Serge             | ●    |
| M 8     | se Pélagie          | ●●   |
| M 9     | s Denis             | 41 ● |
| J 10    | s Ghislain          | ●    |
| V 11    | s Firmin            | ●    |
| S 12    | s Wilfried          | ●    |
| D 13    | s Géraud            | ●    |
| L 14    | s Juste             | ●    |
| M 15    | se Th. d'Avila      | ●    |
| M 16    | se Edwige           | 42 ● |
| J 17    | s Baudouin          | ●    |
| V 18    | s Luc               | ●    |
| S 19    | s René              | ●    |
| D 20    | se Adeline          | ●    |
| L 21    | se Céline           | ●    |
| M 22    | se Élodie           | ●●   |
| M 23    | s Jean de C.        | 43 ● |
| J 24    | s Florentin         | ●    |
| V 25    | s Crépin            | ●    |
| S 26    | s Dimitri           | ●    |
| D 27    | se Émeline          | ●    |
| L 28    | se Jude             | ●    |
| M 29    | s Narcisse          | ●    |
| M 30    | se Bienvenue        | 44 ● |
| J 31    | s Quentin           | ●    |

| NOVEMBRE |                |      |
|----------|----------------|------|
| V 1      | TOUSSAINT      | ●    |
| S 2      | Défunts        | ●    |
| D 3      | s Hubert       | ●    |
| L 4      | s Charles      | ●    |
| M 5      | se Sylvie      | ●●   |
| M 6      | se Berthille   | 45 ● |
| J 7      | se Carine      | ●    |
| V 8      | s Geoffroy     | ●    |
| S 9      | s Théodore     | ●    |
| D 10     | s Léon         | ●    |
| L 11     | Armistice 1918 | ●    |
| M 12     | s Christian    | ●    |
| M 13     | s Brice        | 46 ● |
| J 14     | s Sidoine      | ●    |
| V 15     | s Albert       | ●    |
| S 16     | se Marguerite  | ●    |
| D 17     | se Elisabeth   | ●    |
| L 18     | se Aude        | ●    |
| M 19     | s Tanguy       | ●●   |
| M 20     | s Edmond       | 47 ● |
| J 21     | s Rufus        | ●    |
| V 22     | se Cécile      | ●    |
| S 23     | s Clément      | ●    |
| D 24     | Christ Roi     | ●    |
| L 25     | se Catherine   | ●    |
| M 26     | se Delphine    | ●    |
| M 27     | s Sévrin       | 48 ● |
| J 28     | s Jacq. Marche | ●    |
| V 29     | s Saturmin     | ●    |
| S 30     | s André        | ●    |

| DÉCEMBRE |                   |      |
|----------|-------------------|------|
| D 1      | Avent             | ●    |
| L 2      | se Viviane        | ●    |
| M 3      | s François Xavier | ●●   |
| M 4      | se Barbara        | 49 ● |
| J 5      | s Gérald          | ●    |
| V 6      | s Nicolas         | ●    |
| S 7      | s Ambroise        | ●    |
| D 8      | Imm. Conception   | ●    |
| L 9      | s P. Fourier      | ●    |
| M 10     | s Romaric         | ●    |
| M 11     | s Daniel          | 50 ● |
| J 12     | se Jeanne F.C.    | ●    |
| V 13     | se Lucie          | ●    |
| S 14     | se Odile          | ●    |
| D 15     | se Ninon          | ●    |
| L 16     | se Alice          | ●    |
| M 17     | s Gaël            | ●●   |
| M 18     | s Gatien          | 51 ● |
| J 19     | s Urbain          | ●    |
| V 20     | s Théophile       | ●    |
| S 21     | HIVER             | ●    |
| D 22     | se Fr.-Xavière    | ●    |
| L 23     | s Armand          | ●    |
| M 24     | se Adèle          | ●    |
| M 25     | NOËL              | 52 ● |
| J 26     | s Etienne         | ●    |
| V 27     | s Jean            | ●    |
| S 28     | s Innocents       | ●    |
| D 29     | s Famille         | ●    |
| L 30     | s Roger           | ●    |
| M 31     | s Sylvestre       | ●●   |

Conception & unibécabaure  
Ne pas jeter sur la voie publique

