

CALENDRIER DE COLLECTES 2024 D' *Auray*

JE VIS
ici
DONC
JE TRIE



BIO DÉCHETS



Déposer dans des sacs biodégradables fermés

TOUS LES EMBALLAGES se trient !



Compacter sans imbriquer, bien vider sans laver

ORDURES MÉNAGÈRES



Déposer dans des sacs fermés

| JANVIER | |
|---------|------------------|
| L 1 | NOUVEL AN 01 |
| M 2 | s Basile |
| M 3 | se Geneviève ● |
| J 4 | s Odilon |
| V 5 | s Edouard ● |
| S 6 | se Mélaine |
| D 7 | Epiphanie |
| L 8 | s Lucien 02 |
| M 9 | se Alix |
| M 10 | s Guillaume ● |
| J 11 | s Pauline |
| V 12 | se Tatiana ● |
| S 13 | se Yvette |
| D 14 | se Nina |
| L 15 | s Rémi 03 |
| M 16 | s Marcel |
| M 17 | se Roseline |
| J 18 | se Prisca |
| V 19 | s Marius ● |
| S 20 | s Sébastien |
| D 21 | se Agnès |
| L 22 | s Vincent 04 |
| M 23 | s Barnard |
| M 24 | s Fr. de Sales ● |
| J 25 | s Ananie |
| V 26 | se Paule ● |
| S 27 | se Angèle |
| D 28 | s Th. d'Aquin |
| L 29 | s Gildas 05 |
| M 30 | se Martine |
| M 31 | se Marcelle |

| FÉVRIER | |
|---------|-------------------|
| J 1 | se Ella |
| V 2 | Présentation ● |
| S 3 | s Blaise |
| D 4 | se Véronique |
| L 5 | se Agathe 06 |
| M 6 | s Gaston |
| M 7 | se Eugénie ● |
| J 8 | se Jacqueline |
| V 9 | se Apolline ● |
| S 10 | s Arnaud |
| D 11 | N.D de Lourdes |
| L 12 | s Félix 07 |
| M 13 | Mardi gras |
| M 14 | Cendres |
| J 15 | s Claude |
| V 16 | se Julienne ● |
| S 17 | s Alexis |
| D 18 | Carême |
| L 19 | s Gabin 08 |
| M 20 | se Aimée |
| M 21 | s Pierre-Damien ● |
| J 22 | se Isabelle |
| V 23 | s Lazare ● |
| S 24 | s Modeste |
| D 25 | s Roméo |
| L 26 | s Nestor 09 |
| M 27 | se Honorine |
| M 28 | s Romain |
| J 29 | s Auguste |

| MARS | |
|------|-----------------------|
| V 1 | s Aubin ● |
| S 2 | s Ch. le B. |
| D 3 | F. Gd-Mères/s Guénolé |
| L 4 | s Casimir 10 |
| M 5 | s Olive |
| M 6 | se Colette ● |
| J 7 | se Félicité |
| V 8 | s Jean de Dieu ● |
| S 9 | se Françoise |
| D 10 | s Vivien |
| L 11 | se Rosine 11 |
| M 12 | se Justine |
| M 13 | s Rodrigue |
| J 14 | se Mathilde |
| V 15 | se Louise ● |
| S 16 | se Bénédicte |
| D 17 | s Patrice |
| L 18 | s Cyrille 12 |
| M 19 | s Joseph |
| M 20 | PRINTEMPS ● |
| J 21 | se Clémence |
| V 22 | se Léa ● |
| S 23 | s Victorien |
| D 24 | Rameaux |
| L 25 | se Humbert 13 |
| M 26 | se Larissa |
| M 27 | s Habib |
| J 28 | s Gontran |
| V 29 | se Gwladys ● |
| S 30 | s Amédée |
| D 31 | PÂQUES |

| AVRIL | |
|-------|-------------------|
| L 1 | L. PÂQUES 14 |
| M 2 | se Sandrine |
| M 3 | s Richard ● |
| J 4 | s Isidore |
| V 5 | se Irène ● |
| S 6 | s Marcellin |
| D 7 | s JB de la Salle |
| L 8 | Annonciation 15 |
| M 9 | s Gauthier |
| M 10 | s Fulbert |
| J 11 | s Stanislas |
| V 12 | s Jules ● |
| S 13 | se Ida |
| D 14 | s Maxime |
| L 15 | s Paterne 16 |
| M 16 | s Benoît-Joseph |
| M 17 | s Anicet ● |
| J 18 | s Parfait |
| V 19 | se Emma ● |
| S 20 | se Odette |
| D 21 | s Anselme |
| L 22 | s Alexandre 17 |
| M 23 | s Georges |
| M 24 | s Fidèle |
| J 25 | s Marc |
| V 26 | se Alida ● |
| S 27 | se Zita |
| D 28 | Jour du Souvenir |
| L 29 | se Cath. de S. 18 |
| M 30 | s Robert ● |

| MAI | |
|------|------------------------|
| M 1 | FÊTE DU TRAVAIL ● |
| J 2 | s Boris |
| V 3 | ss Phil., Jacq. ● |
| S 4 | s Sylvain |
| D 5 | se Judith |
| L 6 | se Prudence 19 |
| M 7 | se Gisèle ● |
| M 8 | VICTOIRE 45 |
| J 9 | ASCENSION |
| V 10 | se Solange ● |
| S 11 | se Estelle |
| D 12 | s Achille |
| L 13 | se Rolande 20 |
| M 14 | s Matthias ● |
| M 15 | se Denise ● |
| J 16 | s Honoré |
| V 17 | s Pascal ● |
| S 18 | s Éric |
| D 19 | PENTECÔTE |
| L 20 | L. PENTECÔTE 21 |
| M 21 | s Constantin ● |
| M 22 | s Emile |
| J 23 | s Didier |
| V 24 | s Donatien ● |
| S 25 | se Sophie |
| D 26 | F. des Mères/s Trinité |
| L 27 | s Augustin 22 |
| M 28 | s Germain ● |
| M 29 | s Aymard ● |
| J 30 | s Ferdinand |
| V 31 | Visitation ● |

| JUIN | |
|------|-------------------------|
| S 1 | s Justin |
| D 2 | se Blandine |
| L 3 | s Kévin 23 |
| M 4 | se Clotilde ● |
| M 5 | s Igor |
| J 6 | s Norbert |
| V 7 | s Gilbert ● |
| S 8 | s Médard |
| D 9 | se Diane |
| L 10 | s Landry 24 |
| M 11 | s Barnabé ● |
| M 12 | s Guy ● |
| J 13 | s Antoine de P. |
| V 14 | s Elisée ● |
| S 15 | se Germaine |
| D 16 | F. des Pères/s JF Régis |
| L 17 | s Hervé 25 |
| M 18 | s Léonce ● |
| M 19 | s Romuald |
| J 20 | ÉTÉ |
| V 21 | s Rodolphe ● |
| S 22 | s Alban |
| D 23 | se Audrey |
| L 24 | s Jean-Baptiste 26 |
| M 25 | s Prosper ● |
| M 26 | s Anthelme ● |
| J 27 | s Fernand |
| V 28 | s Irénée ● |
| S 29 | s Pierre-Paul |
| D 30 | s Martial |

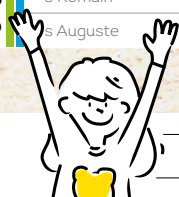

● Biodéchets ● Tous les emballages ● Ordures ménagères

ZONE A Besançon, Bordeaux, Clermont-Ferrand, Dijon, Grenoble, Limoges, Lyon, Poitiers.
 ZONE B Aix-Marseille, Amiens, Lille, Nancy-Metz, Nantes, Nice, Normandie, Orléans-Tours, Reims, Rennes, Strasbourg.
 ZONE C Créteil, Montpellier, Paris, Toulouse, Versailles.
 Date des congés scolaires sous réserve de modifications apportées par le Ministère de l'Éducation Nationale. Pour plus de précisions, consultez le site www.education.gouv.fr.

CALENDRIER DE COLLECTES 2024 D' *Auray*

JE VIS
ici
DONC
JE TRIE



PAPIER
à déposer dans les colonnes dédiées

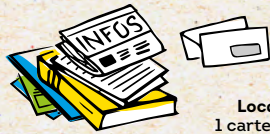

VERRE
à déposer dans les colonnes dédiées



Localisation des colonnes :
1 carte interactive disponible sur
je-uis-ici.fr !

Ampoules, gros cartons, encombrants, produits chimiques, peintures, huiles,... doivent être amenés à la déchèterie de Crac'h, Le Sclégen (02 97 50 75 33). Ouverture toute l'année, du lundi au samedi de 9h à 12h et de 13h30 à 18h. Fermée le jeudi.
Nouveau : offrez une 2^e vie à vos objets dans l'espace réemploi de votre déchèterie !

UN DOUTE, UNE QUESTION ?
0801 340 006



| JUILLET | | |
|---------|-----------------|-----|
| L 1 | s Thierry | 27 |
| M 2 | s Martinien | ● |
| M 3 | s Thomas | |
| J 4 | s Florent | |
| V 5 | s Antoine | ● |
| S 6 | se Mariette | |
| D 7 | s Raoul | |
| L 8 | s Thibault | 28 |
| M 9 | se Amandine | ● |
| M 10 | s Ulrich | ● ● |
| J 11 | s Benoît | |
| V 12 | s Olivier | ● |
| S 13 | s Henri & Joël | |
| D 14 | FÊTE NATIONALE | |
| L 15 | s Donald | 29 |
| M 16 | N.-D. Mt-Carmel | ● |
| M 17 | se Charlotte | |
| J 18 | s Frédéric | |
| V 19 | s Arsène | ● |
| S 20 | se Marina | |
| D 21 | s Victor | |
| L 22 | se Marie-Mad. | 30 |
| M 23 | se Brigitte | ● |
| M 24 | se Christine | ● ● |
| J 25 | s Jacques | |
| V 26 | s Anne/Joachim | ● |
| S 27 | se Nathalie | |
| D 28 | s Samson | |
| L 29 | se Marthe | 31 |
| M 30 | se Juliette | ● |
| M 31 | s Ignace de L. | |

| AOÛT | | |
|------|-----------------|-----|
| J 1 | s Alphonse | |
| V 2 | s Julien-Eymard | ● |
| S 3 | se Lydie | |
| D 4 | s J.-M. Vianney | |
| L 5 | s Abel | 32 |
| M 6 | Transfiguration | ● |
| M 7 | s Gaétan | ● ● |
| J 8 | s Dominique | |
| V 9 | s Amour | ● |
| S 10 | s Laurent | |
| D 11 | se Claire | |
| L 12 | se Clarisse | 33 |
| M 13 | s Hippolyte | ● |
| M 14 | s Evrard | |
| J 15 | ASSOMPTION | |
| V 16 | s Arnel | ● |
| S 17 | s Hyacinthe | |
| D 18 | se Hélène | |
| L 19 | s Jean Eudes | 34 |
| M 20 | s Bernard | ● |
| M 21 | s Christophe | ● ● |
| J 22 | s Fabrice | |
| V 23 | se Rose de L. | ● |
| S 24 | s Barthélemy | |
| D 25 | s Louis | |
| L 26 | se Natacha | 35 |
| M 27 | se Monique | ● |
| M 28 | s Augustin | |
| J 29 | se Sabine | |
| V 30 | s Fiacre | ● |
| S 31 | s Aristide | |

| SEPTEMBRE | | |
|-----------|-----------------|-----|
| D 1 | s Gilles | |
| L 2 | se Ingrid | 36 |
| M 3 | s Grégoire | |
| M 4 | se Rosalie | ● ● |
| J 5 | se Raïssa | |
| V 6 | s Bertrand | ● |
| S 7 | se Reine | |
| D 8 | s Adrien | |
| L 9 | s Alain | 37 |
| M 10 | se Inès | |
| M 11 | s Adelphe | |
| J 12 | s Apollinaire | |
| V 13 | s Aimé | ● |
| S 14 | Croix Glorieuse | |
| D 15 | s Roland | |
| L 16 | se Edith | 38 |
| M 17 | s Renaud | |
| M 18 | se Nadège | ● ● |
| J 19 | se Emilie | |
| V 20 | s Davy | ● |
| S 21 | s Matthieu | |
| D 22 | AUTOMNE | |
| L 23 | s Constant | 39 |
| M 24 | se Thécle | |
| M 25 | s Hermann | |
| J 26 | s Côme/Damien | |
| V 27 | s Vinc. de Paul | ● |
| S 28 | s Venceslas | |
| D 29 | s Michel | |
| L 30 | s Jérôme | 40 |

| OCTOBRE | | |
|---------|---------------------|-----|
| M 1 | se Th. de l'E.-J. | |
| M 2 | s Léger | ● ● |
| J 3 | s Gérard | |
| V 4 | s Fr. d'Assise | ● |
| S 5 | se Fleur | |
| D 6 | F. Gd-Pères/s Bruno | |
| L 7 | s Serge | 41 |
| M 8 | se Pélagie | |
| M 9 | s Denis | |
| J 10 | s Ghislain | |
| V 11 | s Firmin | ● |
| S 12 | s Wilfried | |
| D 13 | s Géraud | |
| L 14 | s Juste | 42 |
| M 15 | se Th. d'Avila | |
| M 16 | se Edwige | ● ● |
| J 17 | s Baudouin | |
| V 18 | s Luc | ● |
| S 19 | s René | |
| D 20 | se Adeline | |
| L 21 | se Céline | 43 |
| M 22 | se Élodie | |
| M 23 | s Jean de C. | |
| J 24 | s Florentin | |
| V 25 | s Crépin | ● |
| S 26 | s Dimitri | |
| D 27 | se Émeline | |
| L 28 | se Jude | 44 |
| M 29 | s Narcisse | |
| M 30 | se Bienvenue | ● ● |
| J 31 | s Quentin | |

| NOVEMBRE | | |
|----------|----------------------|-----|
| V 1 | TOUSSAINT | ● |
| S 2 | Défunts | |
| D 3 | s Hubert | |
| L 4 | s Charles | 45 |
| M 5 | se Sylvie | |
| M 6 | se Berthille | |
| J 7 | se Carine | |
| V 8 | s Geoffroy | ● |
| S 9 | s Théodore | |
| D 10 | s Léon | |
| L 11 | Armistice 1918 | 46 |
| M 12 | s Christian | |
| M 13 | s Brice | ● ● |
| J 14 | s Sidoine | |
| V 15 | s Albert | ● |
| S 16 | se Marguerite | |
| D 17 | se Elisabeth | |
| L 18 | se Aude | 47 |
| M 19 | s Tanguy | |
| M 20 | s Edmond | |
| J 21 | s Rufus | |
| V 22 | se Cécile | ● |
| S 23 | s Clément | |
| D 24 | Christ Roi | |
| L 25 | se Catherine | 48 |
| M 26 | se Delphine | |
| M 27 | s Sévrin | ● ● |
| J 28 | s Jacq. de la Marche | |
| V 29 | s Saturin | ● |
| S 30 | s André | |

| DÉCEMBRE | | |
|----------|-------------------|-------|
| D 1 | Avent | |
| L 2 | se Viviane | 49 |
| M 3 | s François Xavier | |
| M 4 | se Barbara | |
| J 5 | s Gérald | |
| V 6 | s Nicolas | ● |
| S 7 | s Ambroise | |
| D 8 | Imm. Conception | |
| L 9 | s P. Fourier | 50 |
| M 10 | s Romaric | |
| M 11 | s Daniel | ● ● |
| J 12 | se Jeanne F.C. | |
| V 13 | se Lucie | ● |
| S 14 | se Odile | |
| D 15 | se Ninon | |
| L 16 | se Alice | 51 |
| M 17 | s Gaël | |
| M 18 | s Gatien | |
| J 19 | s Urbain | |
| V 20 | s Théophile | ● |
| S 21 | HIVER | |
| D 22 | se Fr.-Xavière | |
| L 23 | s Armand | 52 |
| M 24 | se Adèle | |
| M 25 | NOËL | |
| J 26 | s Etienne | |
| V 27 | s Jean | ● ● ● |
| S 28 | s Innocents | |
| D 29 | s Famille | |
| L 30 | s Roger | |
| M 31 | s Sylvestre | |

Conception & unibécoteaure
Ne pas jeter sur la voie publique

